

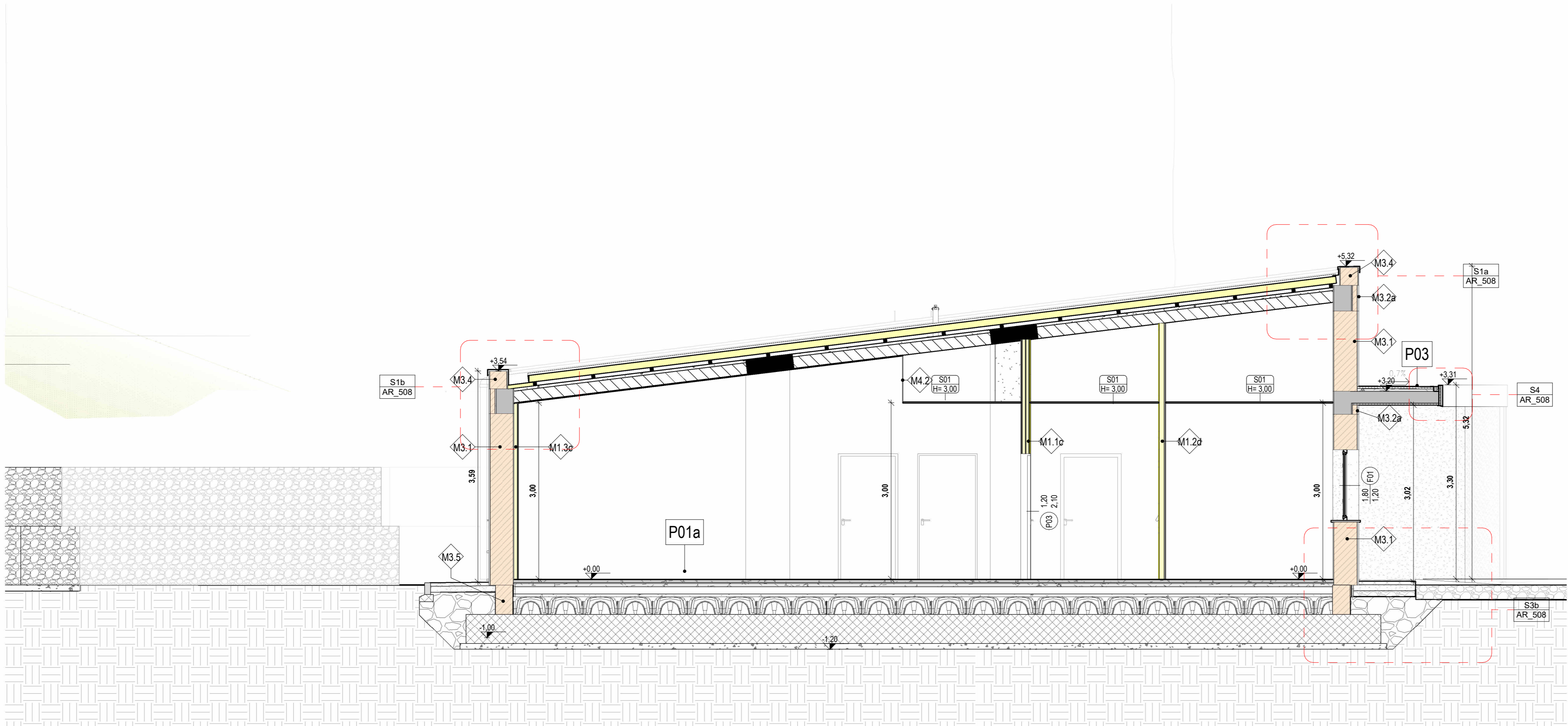

Sezione A-A
1 : 50

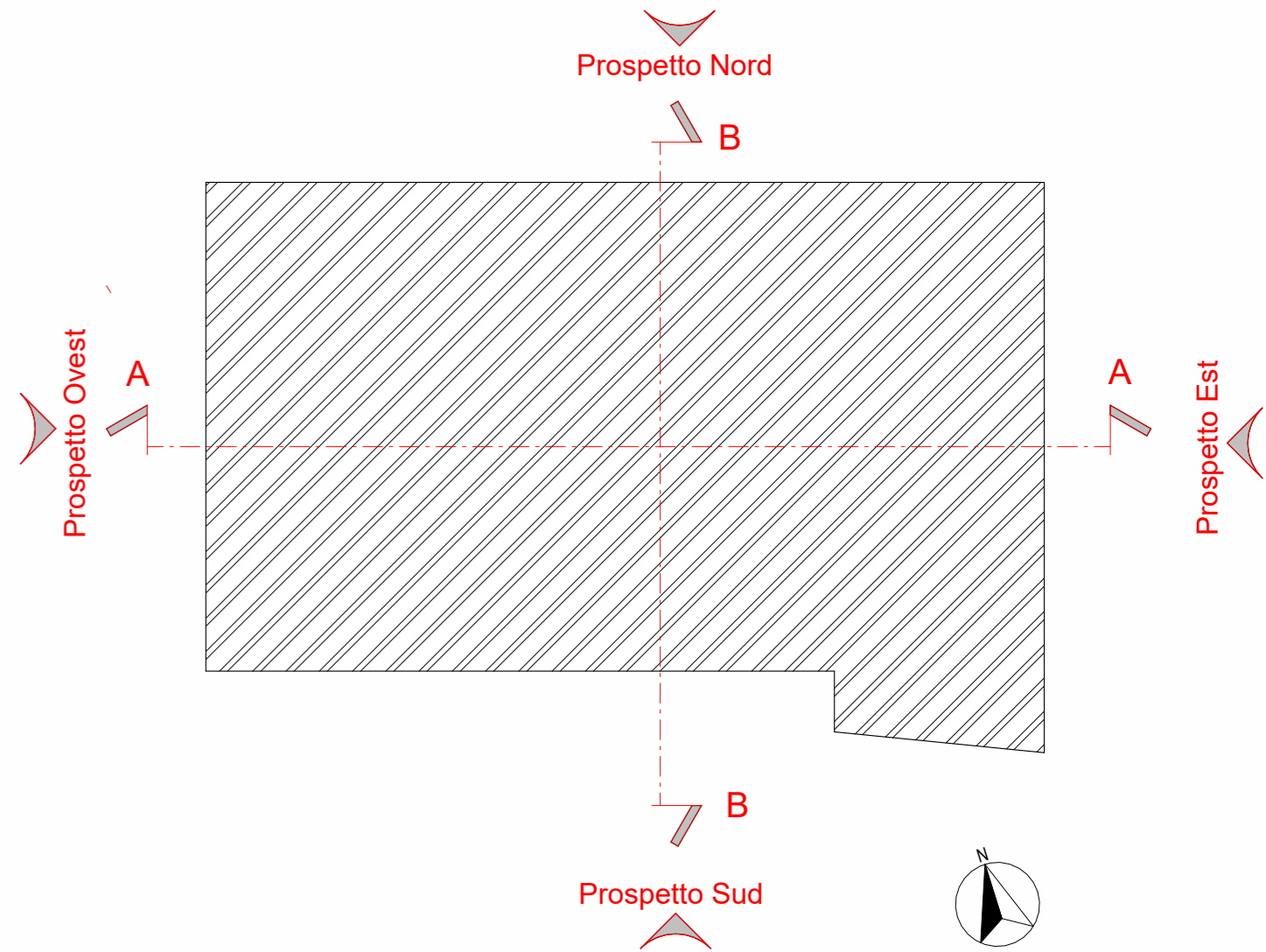

Sezione B-B
1 : 50





REGIONE MARCHE
COMUNE DI MONTEPRANDONE
Settore 2°: Lavori Pubblici- Tecnico - Manutentivo



Finanziato dall'Unione europea
NextGenerationEU

PNRR "Missione 4 " - C1-1.1
REALIZZAZIONE DEL NUOVO ASILO NIDO DI MONTEPRANDONE
CUP G55E24000270006

FASE:
PROGETTO ESECUTIVO

SERIE:
ARCHITETTONICO

DESCRIZIONE:
Stato di progetto - Sezioni

COD. PROGETTO:
P AP 24 004 P

NOME FILE
23004_AR_505.pdf

IDENTIFICATIVO ELABORATO
AR_505

SCALA
Come indicato

PLOT



PROMEDIA
INGEGNERIA
10100 - 00100 - 00100 - 00100 - 00100
Tel. 06 4981 1111 - 06 4981 1112 - 06 4981 1113

RESPONSABILI DELLA PROGETTAZIONE

Ing. Raffaele Di Giulio (Coordinatore)
Ing. Pasquale Di Egidio (Direttore Tecnico)
ESPERTO GESTIONE ENERGIA (UNI CEI 11339)
Ing. Domenico Ragagnani

COLLABORATORI PROMEDIA SRL

Arch. Irene Volpi
Arch. Gianluca Di Paolo
Arch. Nicola Ciarelli
Arch. Daniela Soares Vinhote Costa
Arch. Alessia Paesani
Ing. Massimo Referzo
Ing. Paolo Caccia
Ing. Davide Fioretti
Ing. Elena Socievole
Ing. Matteo Di Berardino
Ing. Pierluigi Foraggi
Geom. Amedeo Maria Bizzarri
Geom. Ilaria Di Marco
Geom. Luigi Ridani

RESPONSABILE DEL PROCEDIMENTO

Geom. Pino Cori

revisione	data	referimento revisione	eseguito	controllato	approvato
0	Settembre 2024	Emissione	DSVC	PDE	RDG

Questo documento è di nostra proprietà esclusiva. È proibita la riproduzione anche parziale e la cessione a terzi senza la nostra autorizzazione.